FACHADA 1
ESCALA 1 : 100

FACHADA 2
ESCALA 1 : 100

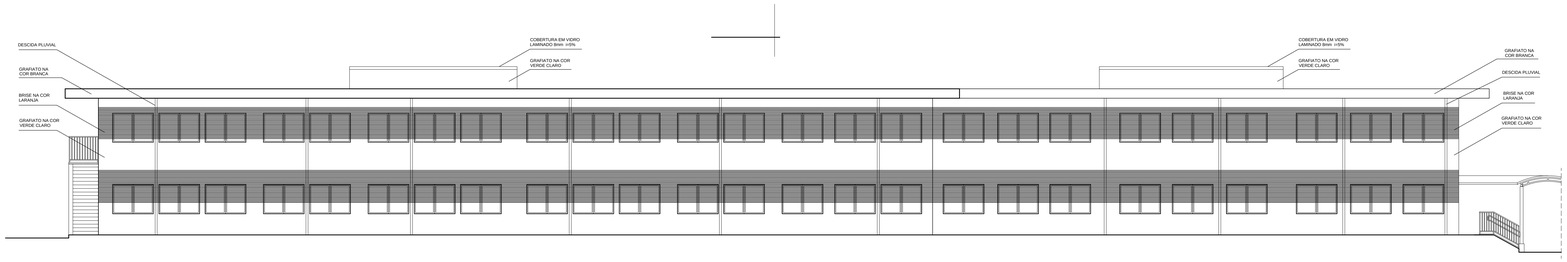

FACHADA 3
ESCALA 1 : 100

FACHADA 4
ESCALA 1 : 100

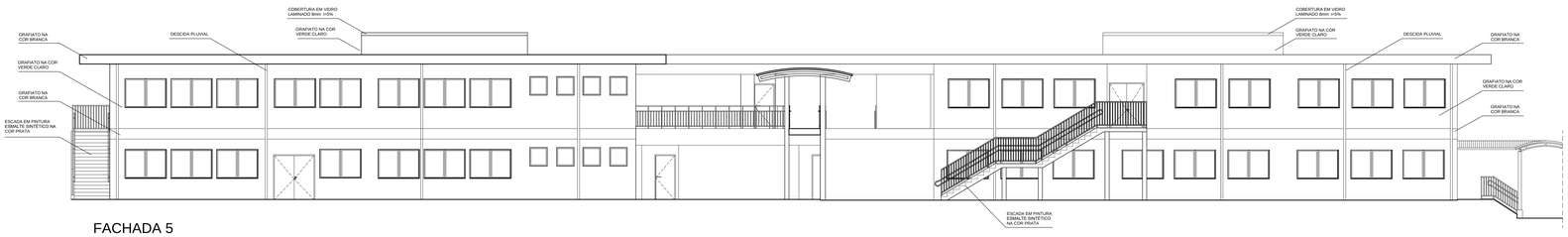

FACHADA 5
ESCALA 1 : 100

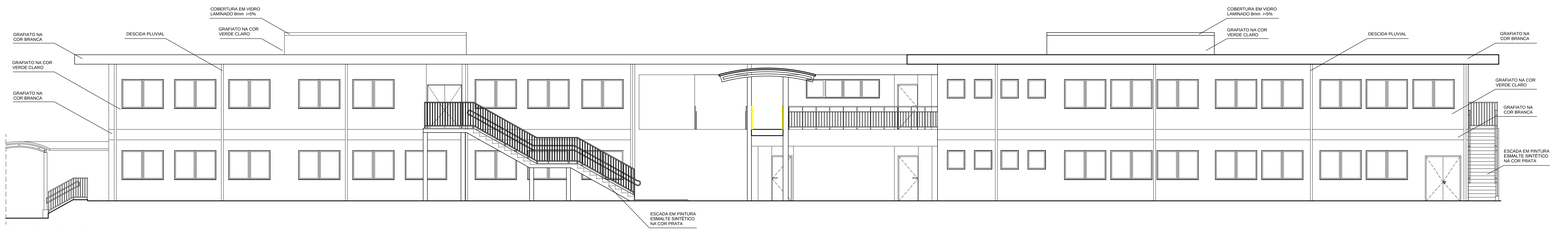

FACHADA 6
ESCALA 1 : 100

SETOR: SAMAMBAIA

ENDEREÇO: VIA LIGAÇÃO TAGUATINGA SUL - SAMAMBAIA, LT.01, COMPLEXO BOCA DA MATA, SAMAMBAIA, BRASÍLIA - DF

PROPRIETÁRIO: INSTITUTO FEDERAL DE EDUCAÇÃO, CIÊNCIA E TECNOLOGIA DE BRASÍLIA

AUTOR DO PROJETO: ARQ. E URB. JANAÍNA CÂNDIDA DA SILVA - CAU A37815-1

AUTOR DO PROJETO: ARQ. E URB. ROGÉRIO OLIVEIRA DE ARAÚJO - CAU A75081-6

RESP. TÉCNICO:

PROPRIETÁRIO: INSTITUTO FEDERAL DE EDUCAÇÃO, CIÊNCIA E TECNOLOGIA DE BRASÍLIA

AUTOR DO PROJETO: ARQ. E URB. JANAÍNA CÂNDIDA DA SILVA - CAU A37815-1

AUTOR DO PROJETO: ARQ. E URB. ROGÉRIO OLIVEIRA DE ARAÚJO - CAU A75081-6

RESP. TÉCNICO:

INSTITUTO FEDERAL DE EDUCAÇÃO, CIÊNCIA E TECNOLOGIA

PROJETO DE ARQUITETURA - MODIFICAÇÃO COM ACRÉSCIMO DE ÁREA
INSTITUTO FEDERAL DE EDUCAÇÃO, CIÊNCIA E TECNOLOGIA DE BRASÍLIA

CONTEÚDO:
BLOCO DE SALAS DE AULA
ÁREA: 4.723,42 m²

FACHADAS

ÁREA TERRENO: 30.006,05 m² | ÁREA CONSTRUÇÃO: 9.552,85 m²

DATA: Agosto de 2018 | ESCALA: ver desenhos | DESENHO: IFB

PRANCHA
6/9